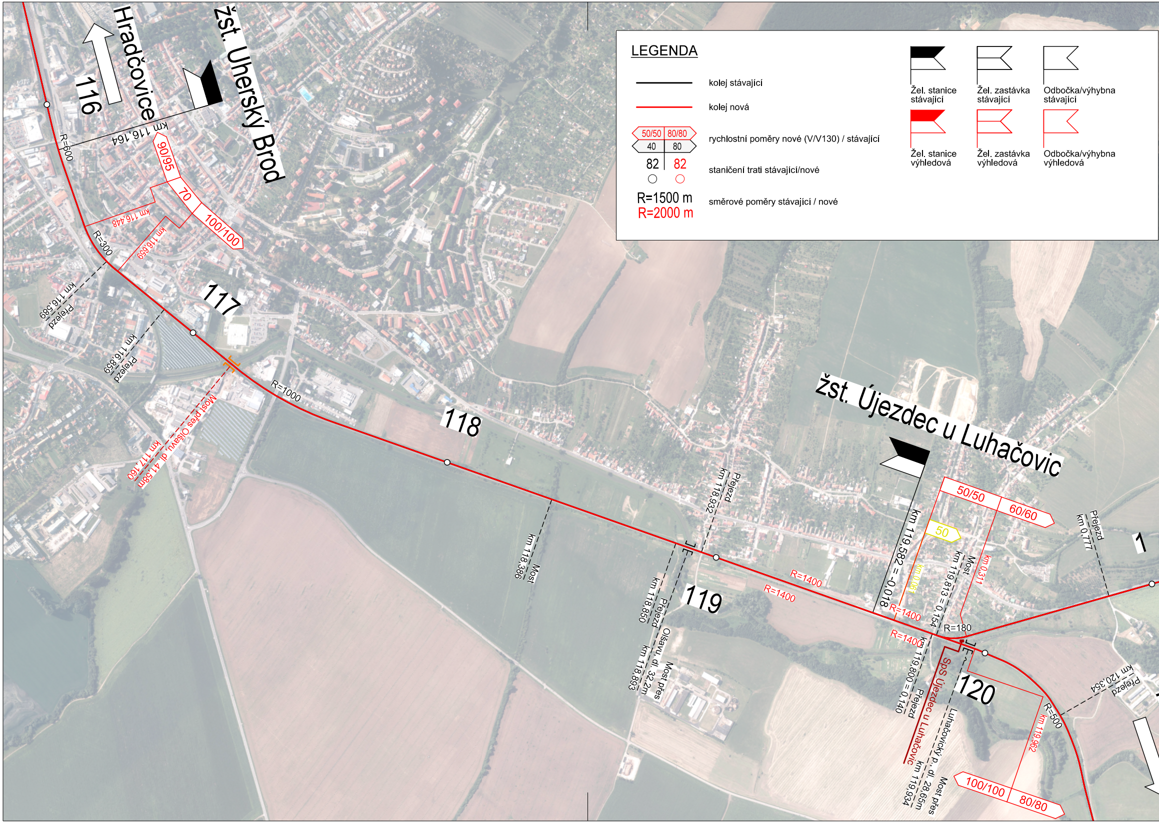
LEGENDA
kolej stávající
kolej nová
50/50 | 80/80
40 | 80
rychlostní poměry nové (V/V130) / stávající
82 | 82
staničení trati stávající/nové
R=1500 m
R=2000 m
směrové poměry stávající / nové
Žel. stanice stávající
Žel. zastávka stávající
Odbočka/výhybna stávající
Žel. stanice výhledová
Žel. zastávka výhledová
Odbočka/výhybna výhledová
Hradčovice
116
žst. Uherský Brod
km 116,164
R=600
90/95
70
100/100
km 116,448
km 116,669
R=300
km 116,589
Přejezd
km 116,859
Přejezd
117
Most přes Olšavu dl. 41,58m
km 117,160
R=1000
118
km 118,386
Most
km 118,932
Přejezd
km 118,850
Přejezd
Most přes Olšavu, dl. 32,2m
km 118,893
119
R=1400
R=1400
žst. Újezdec u Luhačovic
km 119,582 = -0,018
50/50
60/60
50
km 0,061
Most
km 119,813 = 0,154
km 0,311
Přejezd
km 0,777
1
R=1400
R=1400
R=180
km 119,800 = 0,140
Přejezd
SpS Újezdec u Luhačovic
120
Luhačovický p., dl. 28,65m
Most přes
km 119,934
km 119,962
R=500
km 120,354
Přejezd
100/100
80/80

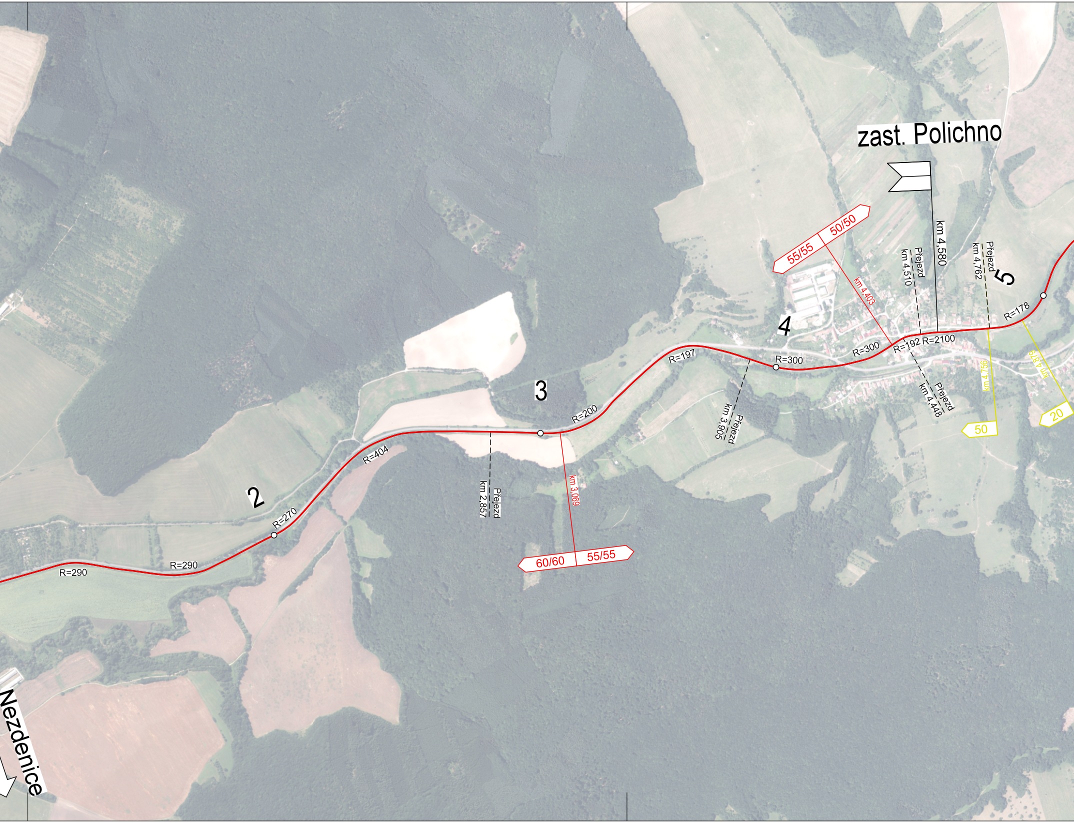
zast. Polichno
km 4,580
Přejezd
km 4,510
Přejezd
km 4,762
5
55/55
50/50
km 4,403
4
R=178
R=2100
R=192
R=300
R=300
R=197
Přejezd
km 4,448
km 4,756
km 4,879
50
20
Přejezd
km 3,905
3
R=200
R=404
km 3,069
Přejezd
km 2,857
2
R=270
60/60
55/55
R=290
R=290
Nezdenice

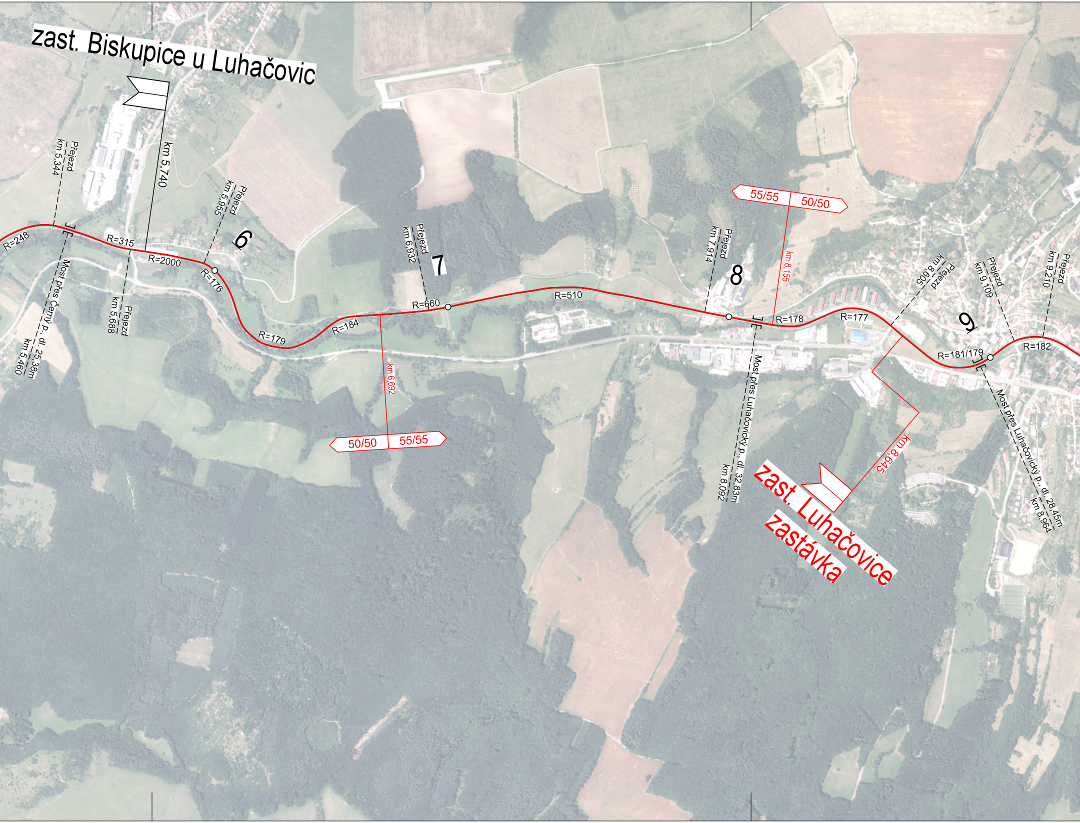
zast. Biskupice u Luhačovic
km 5,740
Přejezd km 5,344
Přejezd km 5,955
R=248
R=315
R=2000
R=176
6
Most přes Černý p., dl. 25,38m km 5,460
Přejezd km 5,688
R=179
R=184
km 6,692
50/50
55/55
Přejezd km 6,932
7
R=660
R=510
Přejezd km 7,914
8
55/55
50/50
km 8,155
R=178
R=177
Most přes Luhačovický p., dl. 32,83m km 8,092
Přejezd km 8,605
9
Přejezd km 9,109
Přejezd km 9,210
R=181/179
R=182
Most přes Luhačovický p., dl. 28,45m km 8,964
km 8,645
zast. Luhačovice zastávka

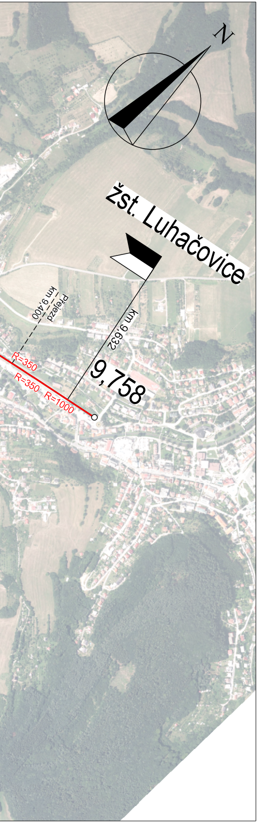
N
žst. Luhačovice
Přejezd
km 9,400
km 9,632
9,758
R=350
R=350
R=1000

Číslo změny:	Obsah změny:	Datum změny:
01	-	-
02	-	-
03	-	-

Investor:

SŽDC, s.o.
Dlážděná 1003/7
110 00 Praha 1

Objednatel:

SŽDC, s.o.
Stavební správa východ
Nerudova 1
772 58 Olomouc

Zpracovatel:

SUDOP PRAHA a.s.
Olšanská 1a, 130 80 Praha 3
tel.: +420 267 094 111
fax: +420 224 230 316
e-mail: praha@sudop.cz

Hlavní inženýr projektu: ING. ANDREA PLIŠKOVÁ

Garant profese: -

Středisko: KONCEPCE DOPRAVY (SUDOP PRAHA)

Vedoucí střediska: ING. ANDREA PLIŠKOVÁ

Odpovědný projektant SO, IO, PS: ING. MATĚJ MAREŠ

Vypracoval: ING. MATĚJ MAREŠ

Kontroloval: ING. MARTIN VACHTL

Název akce:

ASP tratí Staré Město u Uh. Hradiště -
- Luhačovice / Bylnice / Veselí nad Moravou

Číslo smlouvy: 15-080.205

Projektový stupeň: SP

Část: Výkresová část

Datum: 08/2015

Číslo části: B

Název přílohy:

Situace návrhového stavu v ortofotomapě
úsek Uherský Brod - Luhačovice

Měřítko: 1:10 000

Počet formátů: 7 x A4

Číslo přílohy: **3.2**

DOKUMENT LZE UŽÍVAT POUZE VE SMYSLU PŘÍSLUŠNÉ SMLOUVY O DÍLO. ŽÁDNÁ JEHO ČÁST NEMŮŽE BÝT DLE ZÁKONA č.121/2000 Sb. KOPÍROVÁNA NEBO JINÝM ZPŮSOBEM ROZŠIŘOVÁNA BEZ SOUHLASU SUDOP PRAHA a.s.